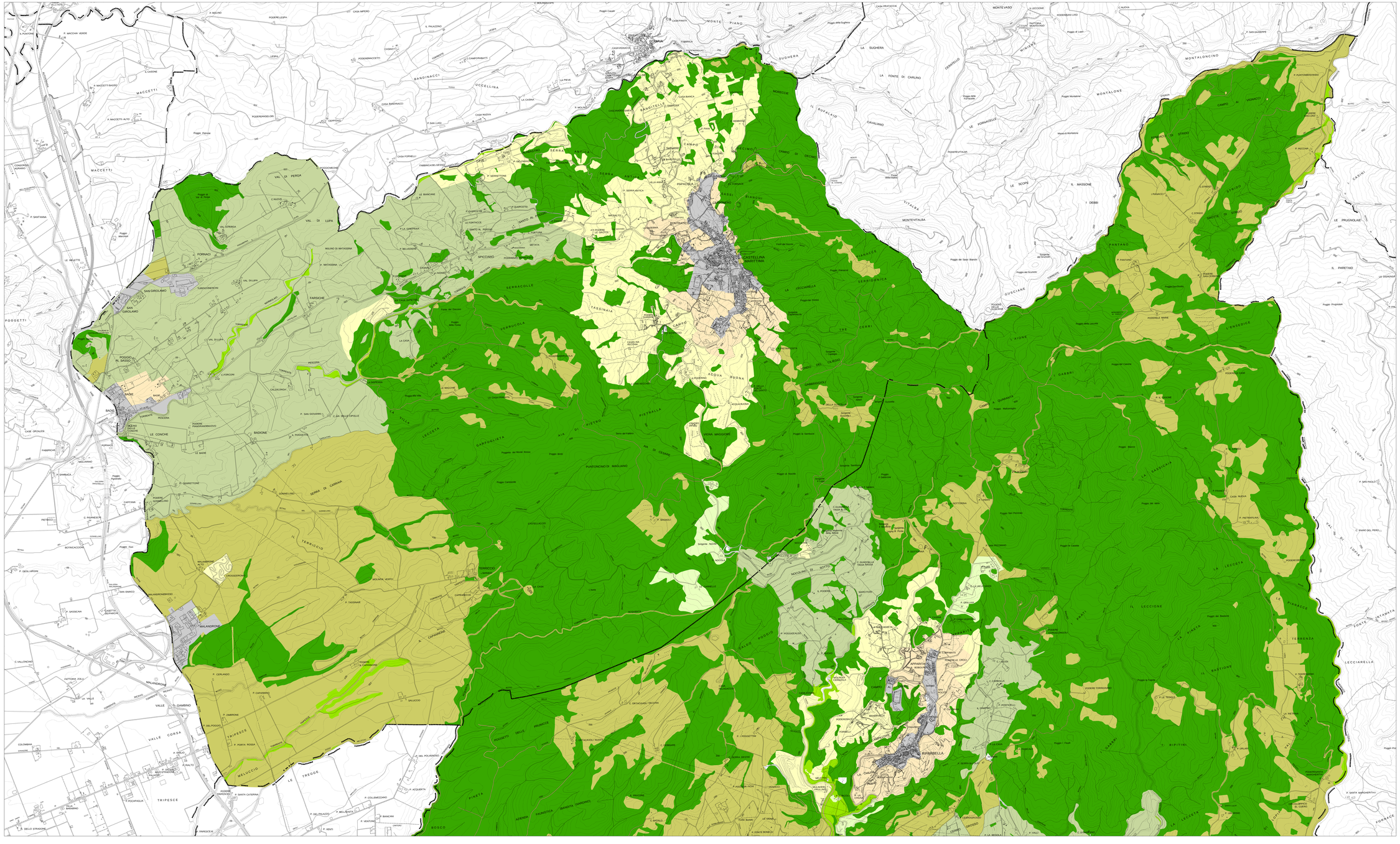

PIANO REGOLATORE GENERALE COORDINATO QUATTRO COMUNI DELLA PROVINCIA DI PISA

PIANO STRUTTURALE

L.R.T. n. 1/2005 - Norme per il governo del territorio

COMUNI

CASTELLINA MARITTIMA

Sindaco
Manolo Panicucci

Segretario generale
Roberta Gigoni

Responsabile del procedimento e garante dell'informazione
Arch. Eraldo Rossi

MONTESCUDAIO

Sindaco
Aurelio Pellegrini

Segretario generale
Maurizio Nesti

Responsabile del procedimento e garante dell'informazione
Arch. Paola Pollina

GUARDISTALLO

Sindaco
Mauro Gruppelli

Segretario generale
Norida Di Maio

Responsabile del procedimento e garante dell'informazione
Geom. Fabrizio Sacchini

RIPARBELLA

Sindaco
Ghero Fontanelli

Segretario generale
Maurizio Nesti

Responsabile del procedimento e garante dell'informazione
Geom. Luciana Orlandini

Nota
Versione elaborata dalle Amministrazioni Comunali a seguito del recepimento delle osservazioni presentate

QUATTRO COMUNI

VAL DI CECINA

PIANO STRUTTURALE

GRUPPO DI PROGETTAZIONE

Urbanista - Davide Cornago

Architetto - Fabiana Cioni

Architetto - M. Elena Pirrone

Esperto SIT - Francesco Baroni

UFFICIO DI PIANO D'AMBITO

Ing. Francesca Repeti

Arch. Ginevra Simoni

Arch. Barbara Tamburini

Titolo Tavola
CARATTERIZZAZIONE ECONOMICO - AGRARIA DEL TERRITORIO

Nomenclatore
Foglio Nord

Scala
1:10.000

Data
10 Dicembre 2007

Base
CTR integrata aggiornata

Fileness
-

Date aliquotate
20 Luglio 2006 - Comune di Castellina Marittima
06 Luglio 2006 - Comune di Montescudaio
28 Giugno 2006 - Comune di Guardistallo
20 Agosto 2006 - Comune di Riparbella

Date approvazione

LEGENDA

Classi di caratterizzazione economico-agraria del territorio

- 1 Aree ad economia agricola debole contigua agli aggregati urbani
- 2 Aree ad economia agricola debole determinata dall'influenza urbana
- 3 Aree marginali ad economia debole
- 4 Aree ad economia sviluppata estensiva
- 5 Aree ad agricoltura intensiva o specializzata

- Formazioni di ripa - (vincoli)
- Aree boscate (vincoli)
- Sottosistema funzionale insediativo