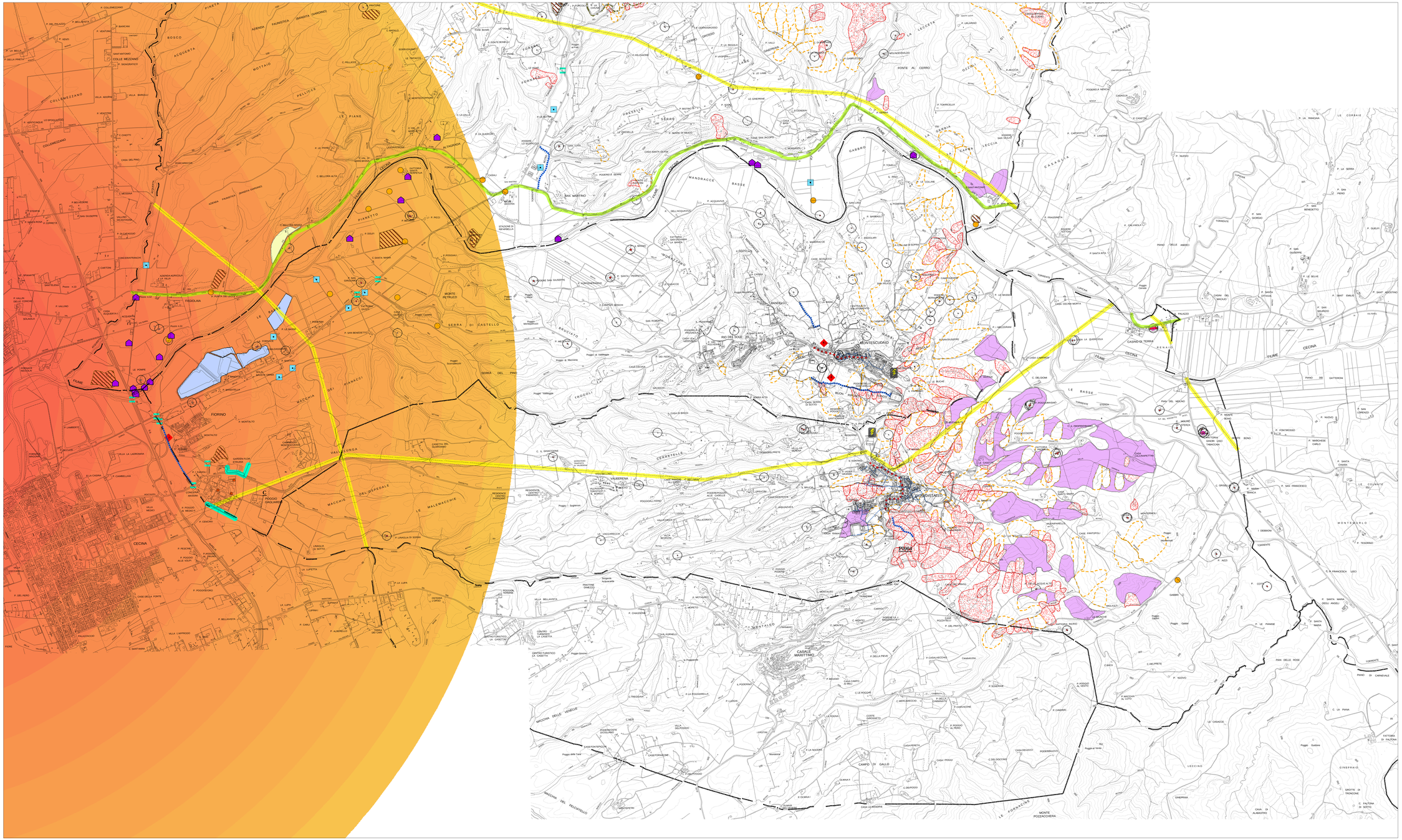

PIANO REGOLATORE GENERALE COORDINATO QUATTRO COMUNI DELLA PROVINCIA DI PISA

PIANO STRUTTURALE

L.R.T. n. 1/2005 - Norme per il governo del territorio

COMUNI

CASTELLINA MARITTIMA

Sindaco
Manolo Panicucci

Segretario generale
Roberta Gigoni

Responsabile del procedimento e gestore dell'informazione
Arch. Eraldo Rossi

MONTESCUDAIO

Sindaco
Aurelio Pellegrini

Segretario generale
Maurizio Nesti

Responsabile del procedimento e gestore dell'informazione
Arch. Paola Pollina

GUARDISTALLO

Sindaco
Mauro Gruppelli

Segretario generale
Norida Di Maio

Responsabile del procedimento e gestore dell'informazione
Geom. Fabrizio Sacchini

RIPARBELLA

Responsabile del procedimento e gestore dell'informazione
Sindaco
Ghero Fontanelli

Segretario generale
Maurizio Nesti

Responsabile del procedimento e gestore dell'informazione
Geom. Luciana Orlandini

Sede
Versione elaborata dalle Amministrazioni Comunali a seguito del recepimento delle osservazioni presentate

QUATTRO COMUNI

VAL DI CECINA

PIANO STRUTTURALE

GRUPPO DI PROGETTAZIONE

Urbanista - Davide Cornago

Architetto - Fabiana Cioni

Architetto - M. Elena Pirrone

Esperto SIT - Francesco Baroni

UFFICIO DI PIANO D'AMBITO

Ing. Francesca Repeti

Arch. Ginevra Simoni

Arch. Barbara Tamburini

Titolo Tavola: **CRITICITA'**

Numero: Foglio Sud

Scala: 1:10.000

Data: 10 Dicembre 2007

Base: CTR integrata aggiornata

Elaborato

Data aggiornamento

20 Luglio 2006 - Comune di Castellina Marittima
06 Luglio 2006 - Comune di Montescudaio
28 Giugno 2006 - Comune di Guardistallo
20 Agosto 2006 - Comune di Riparbella

LEGENDA

CRITICITA' DELLE RISORSE NATURALI

Sistema delle acque

Pozzi in alveo del fiume Cecina

- ad uso pubblico
- industriali
- ad uso agricolo
- ad uso civile

- Scarichi delle acque reflue in corpi ricettori
- Area vulnerabile da nitrati

Suolo e sottosuolo

Aree instabili

- Coperture detritiche - classe di pericolosittà 3b
- Area in solifluso - classe di pericolosità 3b
- Frana attiva - classe di pericolosità 4b
- Frana inattiva - classe di pericolosità 4a

Pericolosità idraulica classificazione P.I.T.

- pericolosità media - 3
- pericolosità elevata - 4

- Linea di strozzatura della rete idrografica
- Punto di strozzatura della rete idrografica
- Laghetti di cava
- Cava inattiva
- P1000 Siti presenti nel piano regionale per la bonifica aree inquinate (DCR 384/99)
- C Sito soggetto a piano di caratterizzazione

CRITICITA' DELLA RISORSA INSEDIATIVA

- Insediamenti produttivi dismessi
- Edifici degradati in abbandono
- Aree agricole di frangia urbana

CRITICITA' DELLE RISORSE INFRASTRUTTURALI

- Viabilità principale di attraversamento dei centri urbani

Elettrodotti

- Linea alta tensione 132 KV
- Linea alta tensione 380 KV

condotta salamoia - Saline Rosignano (Chimica Solvay)

- condotta 1
- condotta 2

- Depuratore acque reflue inefficente
- Fognatura acque reflue di tipo misto
- Area a rischio industriale, rilascio cloro
- Stazioni radio base - telefonia mobile