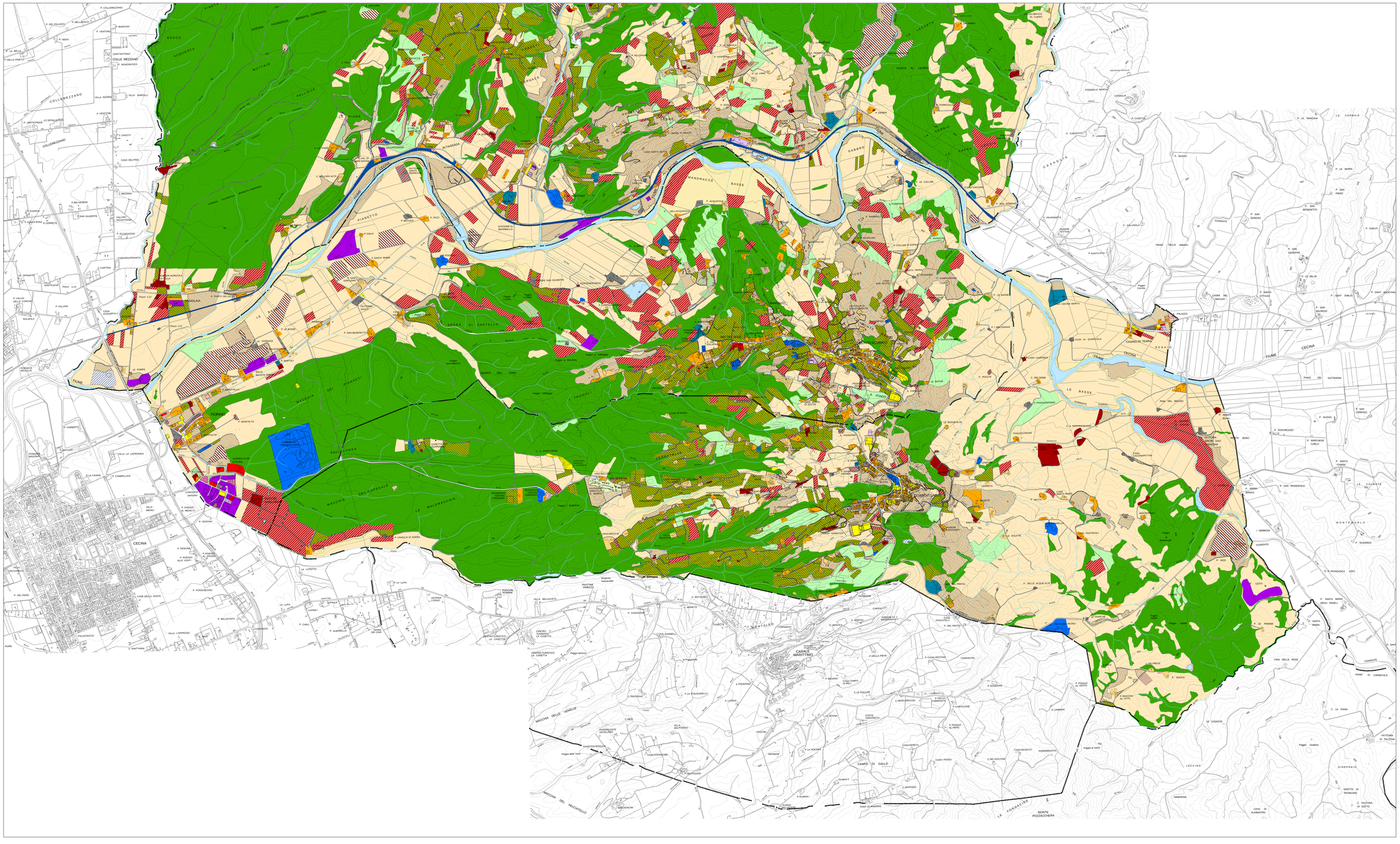

PIANO REGOLATORE GENERALE COORDINATO
QUATTRO COMUNI DELLA PROVINCIA DI PISA

COMUNI DI

CASTELLINA MARITTIMA
Sindaco
Manolo Parrucci
Segretario generale
Roberta Gigoni
Responsabile del procedimento e garante dell'informazione
Emilio Rossi, architetto

GUARDISTALLO
Sindaco
Giuseppe Agostini
Segretario generale
Rosaria Di Blasi
Responsabile del procedimento e garante dell'informazione
Fabrizio Bacchini, geometra

MONTESCUDAIO
Sindaco
Tommaso Coronesi
Segretario generale
Salvatore Carmintina
Responsabile del procedimento e garante dell'informazione
Ottavio Nottaro, architetto

RIPARBELLA
Sindaco
Carlo Cosimi
Segretario generale
Salvatore Carmintina
Responsabile del procedimento e garante dell'informazione
Luciana Orlandini, geometra

Data adozione

Data approvazione

QUATTRO COMUNI

VAL DI CECINA

STUDIO

FORMAURBIS TOSCANA

PIANO STRUTTURALE 2003
QUADRO CONOSCITIVO

Progetto del gruppo Formaurbis Toscana

Davide Cornago, urbanista

Fabiana Ciotti, architetto

M. Elena Pirrone, architetto

Francesco Baroni, esperto SIT

Titolo Tavola

USO DEL SUOLO INTEGRATO CON L'USO PREVALENTE DEL LOTTO

Tavola numero **10B Sud**

Scala
1:10.000

File name
10 b Uso del suolo integrato con l'uso prevalente del lotto – Sud.dwf

Base cartografica
C.T.R. integrata aggiornata

Data elaborazione 13 Gennaio 2004

Ufficio di piano d'ambito

Francesca Rapini, ing. per l'ambiente ed il territorio

Ginevra Simoni, dott. in architettura

Barbara Tamburini, laureanda in architettura

Legenda

USO SUOLO INTEGRATO CON L'USO PREVALENTE DEL LOTTO

- Abbandonato
- Agriturismo
- Commercio
- Commercio all'ingrosso
- Deposito
- Produttivo
- Paracommerciale
- Residenza
- Seconda casa
- Ricettivo
- Agricolo - edificio produttivo
- Trasformazione
- Uffici
- Attr. Spec.
- Servizi
- Cantina
- Box e parcheggi pertinenziali
- Infrastruttura FS
- Piazza, spazio pubblico pedonale
- Viabilità
- Colture arboree
- Boscato
- Incolto
- Olivo
- Prato
- Formazioni ripariali
- Seminativo
- Serra
- Vite
- Corso d'acqua
- Cave
- Discarica
- Spazio a lato della strada
- Cortile
- Orto
- Spazi di supporto
- Area sportiva privata
- Verde privato
- Confini amministrativi