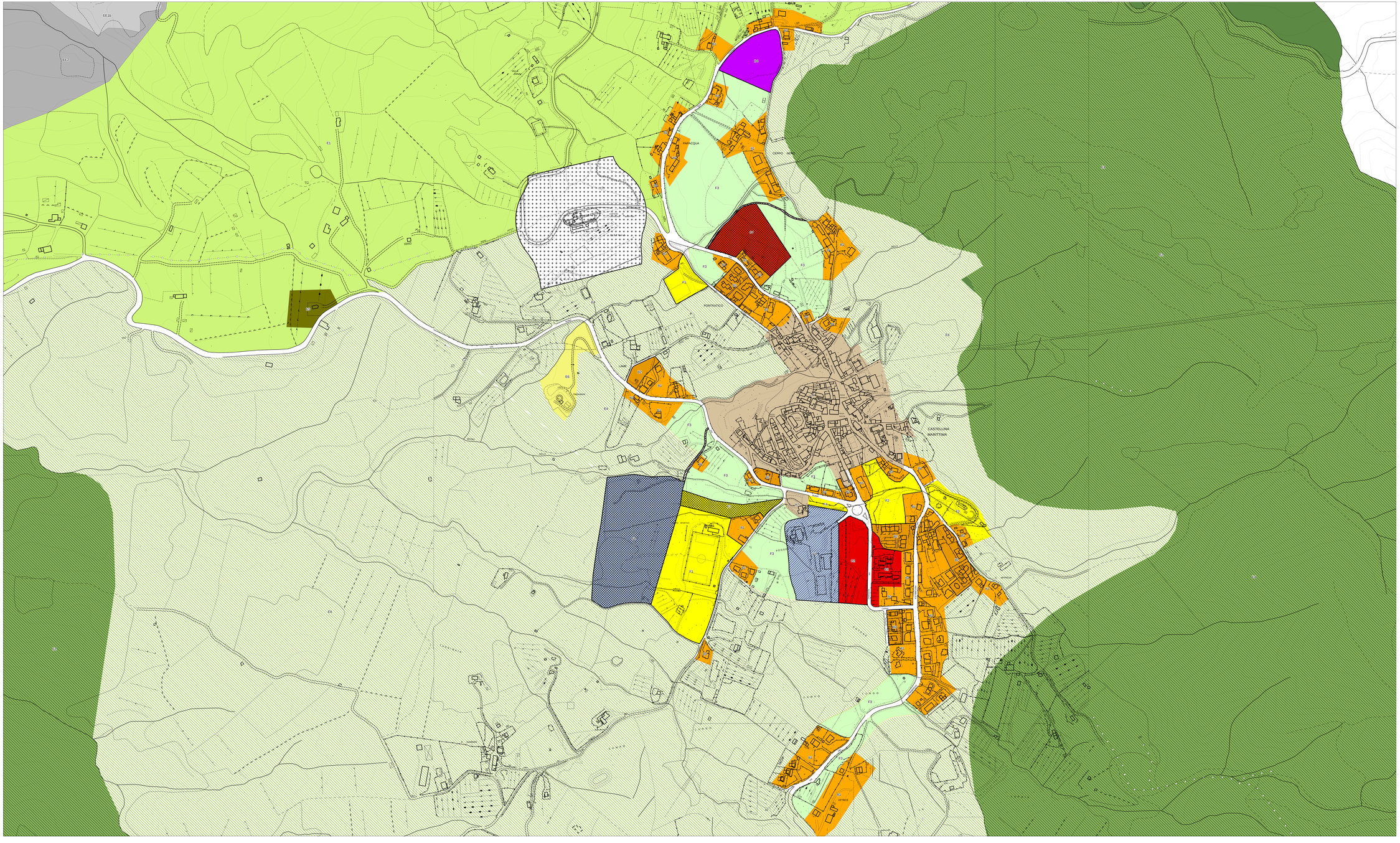

PIANO REGOLATORE GENERALE COORDINATO
QUATTRO COMUNI DELLA PROVINCIA DI PISA

COMUNI DI

CASTELLINA MARITTIMA
Sindaco
Marcello Panicucci
Segretario generale
Roberta Gigosi
Responsabile del procedimento e garante dell'informazione
Eraldo Rossi, architetto

GUARDISTALLO
Sindaco
Giuseppe Agostini
Segretario generale
Rosaria Di Bisi
Responsabile del procedimento e garante dell'informazione
Fabrizio Sacchini, geometra

MONTESCUDAIO
Sindaco
Tommaso Corvossi
Segretario generale
Salvatore Carmintana
Responsabile del procedimento e garante dell'informazione
Ottavio Nottaro, architetto

RIPARBELLA
Sindaco
Carlo Cosimi
Segretario generale
Salvatore Carmintana
Responsabile del procedimento e garante dell'informazione
Luciana Orlandini, geometra

Data adozione

Data approvazione

QUATTRO COMUNI

VAL DI CECINA

STUDIO

FORMAURBIS TOSCANA

PIANO STRUTTURALE 2003
QUADRO CONOSCITIVO

Progetto del gruppo Formaurbis Toscana

Davide Cornago, urbanista

Fabiana Ciotti, architetto

M. Elena Pirrone, architetto

Francesco Baroni, esperto SIT

Titolo Tavola

PRG VIGENTE CASTELLINA
STATO D'ATTUAZIONE

Tavola numero **6.2**

Scala 1:2000

File name 6.2 PRG vigente Castellina .mxd

Base cartografica
C.T.R. integrata aggiornata

Data elaborazione 13 Gennaio 2004

Ufficio di piano d'ambito

Francesca Bajoni, ing. per l'ambiente ed il territorio

Ginevra Simoni, dott. in architettura

Barbara Tamburini, laureanda in architettura

Legenda Comune di Castellina M.Ma - Frazioni di MALANDRONE e LE BADIE

- A Agglomerati urbani, complessi edilizi con carattere storico, artistico, culturale, ambientale
- A7 Aree e fabbricati esterni al centro storico significativi per valore culturale e/o ambientale
- B1 Zone edificate con un tessuto urbanistico sostanzialmente già definito
- B2 Zone urbane scarsamente edificate
- C1 Aree sottoposte a P.L. convenzionato
- C2 Aree sottoposte a P.E.E.P.
- D1 Zone per insediamenti industriali ed artigianali
- D2 Zone per insediamenti industriali, artigianali e commerciali
- D3 Zone per attività estrattive
- D4 Zone per attività artigianali di servizio e attrezzature tecnologiche
- D5 Zona industriale speciale per la lavorazione di prodotti in gesso
- E1 Zona agricola
- E2 Zona agricola boscata
- E3 Zona destinata ad impianti per la conservazione e la trasformazione dei prodotti agricoli
- E4 Zona agricola di particolare interesse ambientale paesaggistico
- E5 Aree, fabbricati e complessi edilizi significativi dell'insediamento nelle zone agricole
- E6 Impianto di depurazione
- EE1 Sottozona dove è consentita l'escavazione con successivo ripristino ambientale
- EE2 Sottozona dove è previsto il rispetto dei luoghi
- F Attrezzature ed impianti di interesse generale
- F1 Attrezzature sportive pubbliche
- F2 Verde pubblico
- F3 Verde privato
- F4 Strutture, attrezzature, e servizi di interesse generale a prevalente carattere pubblico
- F5 Attrezzature turistico-ricettive
- F6 Aree per attrezzature ricettive extralberghiere
- Fascia Rispetto autostradale
- Fascia di rispetto impianto di depurazione,
- Fascia di rispetto inedificabile
- Limite delle aree sottoposte a P.Particolareggiato,
- Rispetto ferroviario
- Viabilità
- Vincolo cimiteriale
- Vincolo di rispetto inedificabile
- Confini amministrativi

Stato di Attuazione

- Attuato
- Esistente
- Non Attuato
- Parzialmente Attuato